

STRUKTUR ORGANISASI

**BAGAN / SUSUNAN ORGANISASI TATA KERJA
DINAS PEMBERDAYAAN PEREMPUAN, PERLINDUNGAN ANAK, PENGENDALIAN PENDUDUK DAN KELUARGA BERENCANA
KOTA BATU**

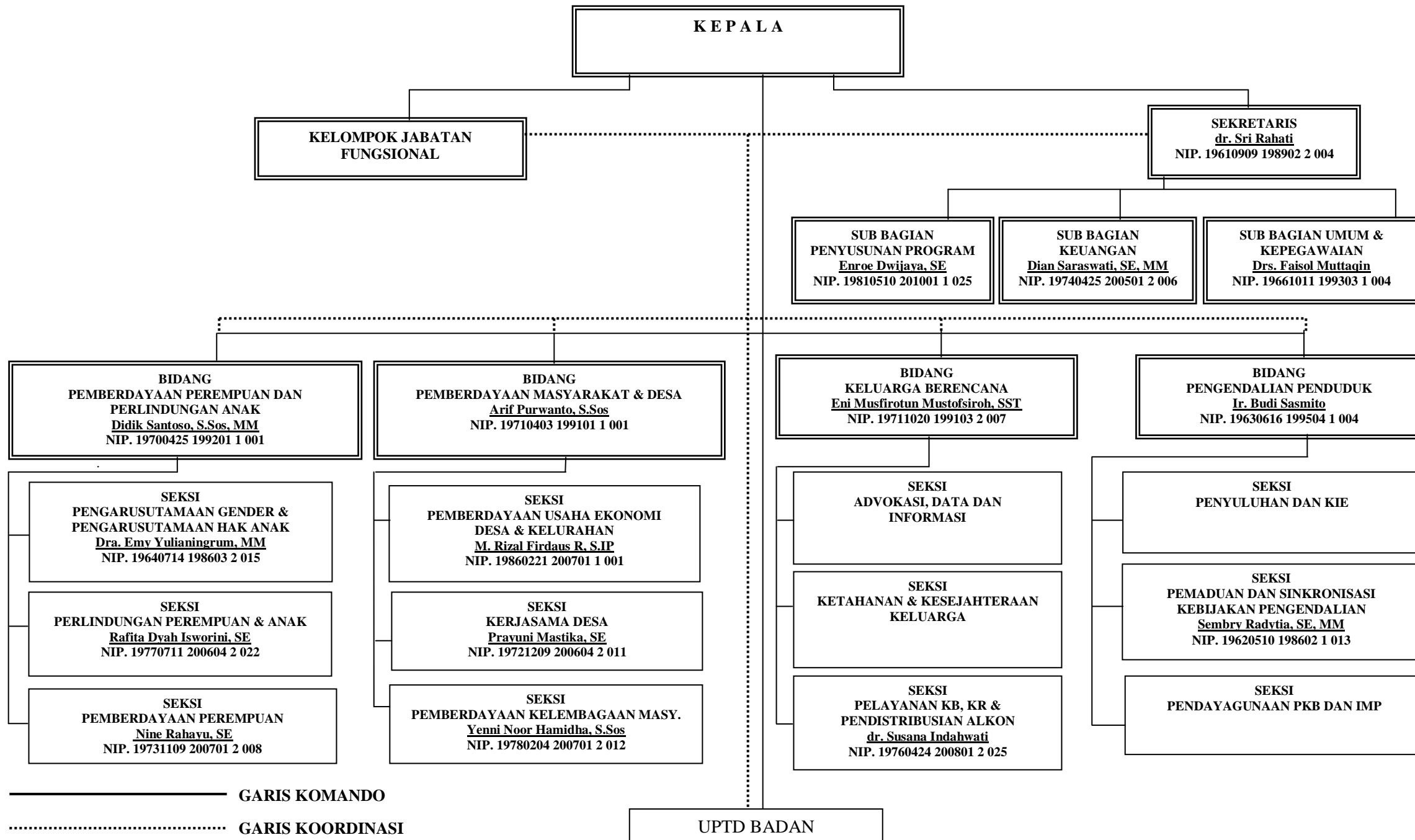

NAMA JABATAN STRUKTURAL
DINAS PEMBERDAYAAN PEREMPUAN, PERLINDUNGAN ANAK, PENGENDALIAN PENDUDUK
DAN KELUARGA BERENCANA KOTA BATU

1. KEPALA	:	-
2. SEKRETARIS	:	dr. SRI RAHATI
3. KABID. KELUARGA BERENCANA	:	ENI MUSFIROTUN M, SST
4. KABID. PENGENDALIAN PENDUDUK	:	Ir. BUDI SASMITO
5. KABID. PP & PERLINDUNGAN ANAK	:	DIDIK SANTOSO, S.Sos, MM
6. KABID. PEMBERDAYAAN MASY. & DESA	:	ARIF PURWANTO, S.Sos
7. KASIE. PENGARUSUTAMAAN GENDER	:	Dra. EMY YULIANINGRUM, MM
8. KASIE. PENYULUHAN & KIE	:	-
9. KASIE. ADV. DATA DAN INFORMASI	:	-
10. KASIE. KETAHANAN & KESJ. KELUARGA	:	-
11. KASIE. PERLINDUNGAN PERMP. & ANAK	:	RIAFITA DYAH ISWORINI, SE
12. KASIE. PEMB. USAHA EKONOMI DESA & KEL.	:	M. RIZAL FIRDAUS R, S.IP
13. KASIE. PEMADUAN & SINKRONISASI	:	SEMBRY RADYTIA, SE, MM
14. KASIE. PELAYANAN KB & PENDIST. ALKON	:	dr. SUSANA INDAHWATI
15. KASIE. PENDAYAGUNAAN PKB & IMP	:	-
16. KASIE. KERJASAMA DESA	:	PRAYUNI MASTIKA, SE
17. KASIE. PEMBERDAYAAN PEREMPUAN	:	NINE RAHAYU, SE
18. KASIE. PEMB. KELEMBAGAAN MASY.	:	YENNI NOOR HAMIDHA, S.Sos
19. KASUBAG UMUM DAN KEPEGAWAIAN	:	Drs. FAISOL MUTTAQIN
20. KASUBAG KEUANGAN	:	DIAN SARASWATI, SE, MM
21. KASUBAG PENYUSUNAN PROGRAM	:	ENROE DWIJAYA, SE